

LICITACIÓN:	<b>SAN CRISTOBAL - 45 VC 2D + 9 VCD 2D</b>
-------------	--

PROTOTIPO	CANTIDAD	MONTO FECHA	TOTAL
		jul-21	

VIVIENDA VC	45	\$ 5.093.534,75	\$ 229.209.063,94
VIVIENDA VCD	9	\$ 5.149.997,77	\$ 46.349.979,97
			<b>\$ 275.559.043,92</b>



PRO. AMABO ABEL ZORZÓN  
 SECRETARIO DE HABITAT,  
 URBANISMO Y VIVIENDA  
 MINISTERIO DE INFRAESTRUCTURA,  
 SERVICIOS PÚBLICOS Y HABITAT

# PRESUPUESTO POR LICITACION

julio-21

**OPERATORIA CASA PROPIA VC 2 D**  
Sup. Cubierta: 62,67 m2 / Semicubierta: 2,94 M2

**PRESUPUESTO:** provisión de AGUA por perforación y el DESAGÜE CLOACAL por cámara séptica y pozo absorbente.PLATEA PARA AMPLIACION DE 3ER DORMITORIO

NRO.	ITEM	UNIDAD	CANTIDAD	COSTO UNITARIO JULIO 2021	COSTO ITEM	COSTO TOTAL RUBRO	%
<b>1</b>	<b>TRABAJOS PRELIMINARES</b>					<b>\$ 27.396,71</b>	
a	Limpieza del terreno, replanteo, nivelación, relleno, y compactación	gl	1,00	\$ 27.396,71	\$ 27.396,71		0,6508%
<b>2</b>	<b>FUNDACIONES</b>					<b>\$ 519.912,10</b>	
a	Relleno y compactacion del terreno	m2	74,90	\$ 1.315,04	\$ 98.496,67		2,3398%
b	Platea de H" A°.	m3	11,15	\$ 37.795,11	\$ 421.415,44		10,0110%
<b>3</b>	<b>ASLACION HIDROFUGA</b>					<b>\$ 48.511,39</b>	
a	Capa aisladora doble horizontal	m2	24,74	\$ 884,28	\$ 21.876,99		0,5197%
b	Capa aisladora doble vertical	m2	30,12	\$ 884,28	\$ 26.634,40		0,6327%
<b>4</b>	<b>MUROS DE ELEVACIÓN Y TABIQUES</b>					<b>\$ 576.841,98</b>	
a	Mampostería de lad. Comun 0,15	m3	2,68	\$ 17.219,60	\$ 46.148,54		1,0963%
b	Mampostería lad. Ceram. Portante 18cm	m2	124,21	\$ 2.788,58	\$ 346.369,42		8,2282%
c	Mampostería lad. Ceram. Portante 12cm	m2	62,15	\$ 2.472,15	\$ 153.643,92		3,6499%
d	Mampostería lad. Ceram. 12cm	m2	13,29	\$ 2.308,51	\$ 30.680,10		0,7288%
<b>5</b>	<b>REFUERZOS DE HORMIGÓN ARMADO</b>					<b>\$ 121.199,47</b>	
a	Refuerzos verticales	m	63,90	\$ 1.299,81	\$ 83.057,78		1,9731%
b	Encadenado superior s/ muro cerámico	m	21,45	\$ 1.477,93	\$ 31.701,51		0,7531%
c	Encadenado superior s/ muro medianero	m	13,38	\$ 481,33	\$ 6.440,18		0,1530%
<b>6</b>	<b>REVOQUES</b>					<b>\$ 477.991,14</b>	
a	Azotado impermeable	m2	136,37	\$ 645,09	\$ 87.971,49		2,0898%
b	Revoque grueso exterior	m2	136,37	\$ 1.387,93	\$ 189.272,09		4,4963%
c	Revoque grueso interior	m2	148,85	\$ 1.219,51	\$ 181.524,14		4,3122%
d	Azotado impermeable bajo revestimiento	m2	17,84	\$ 1.077,55	\$ 19.223,42		0,4567%
<b>7</b>	<b>CONTRAPISO</b>					<b>\$ 103.338,69</b>	
a	Vereda de acceso perimetral y solias	m2	13,51	\$ 1.618,04	\$ 21.859,66		0,5193%
b	Hormigón H8 fratazado	m2	53,23	\$ 1.530,70	\$ 81.479,03		1,9356%
<b>8</b>	<b>PISO</b>					<b>\$ 9.227,85</b>	
a	Piso cerámico	m2	2,53	\$ 3.647,37	\$ 9.227,85		0,2192%
<b>9</b>	<b>CUBIERTA</b>					<b>\$ 476.756,16</b>	
a	Cubierta de chapa ondulada	m2	73,18	\$ 6.009,19	\$ 439.752,78		10,4466%
b	Zinguería	m	17,05	\$ 1.510,74	\$ 25.758,12		0,6119%
c	Alero de losa maciza- esp. 15cm	m2	0,00	\$ 5.512,38	\$ 0,00		0,0000%
d	Losa s/ lavadero	m2	2,04	\$ 5.512,38	\$ 11.245,26		0,2671%
<b>10</b>	<b>CIELORRASOS</b>					<b>\$ 123.764,29</b>	
a	Cielorraso de placas de roca de yeso	m2	52,47	\$ 1.985,68	\$ 104.188,47		2,4751%
b	Cielorraso de yeso exterior	m2	9,23	\$ 2.120,89	\$ 19.575,82		0,4650%
<b>11</b>	<b>REVESTIMIENTO</b>					<b>\$ 56.995,80</b>	
a	Revestimiento	m2	17,84	\$ 3.194,83	\$ 56.995,80		1,3540%
<b>12</b>	<b>PINTURA</b>					<b>\$ 383.923,42</b>	
a	Pintura al latex en muros interiores	m2	148,85	\$ 674,23	\$ 100.358,95		2,3841%
b	Revestimiento acrílico texturado exterior	m2	134,37	\$ 1.788,86	\$ 240.369,78		5,7101%
c	Pintura al latex en cielorrasos	m2	61,70	\$ 563,81	\$ 34.787,22		0,8264%
d	Pintura esmalte sintético en carpintería de madera	m2	7,10	\$ 1.184,15	\$ 8.407,47		0,1997%
<b>13</b>	<b>VIDRIOS</b>					<b>\$ 16.589,78</b>	
a	Vidrios	m2	8,90	\$ 1.864,02	\$ 16.589,78		0,3941%
<b>14</b>	<b>CARPINTERÍA</b>					<b>\$ 259.744,10</b>	
a	Carpintería de madera	gl	1,00	\$ 47.052,66	\$ 47.052,66		1,1178%
b	Carpintería de aluminio	gl	1,00	\$ 212.691,44	\$ 212.691,44		5,0526%
<b>15</b>	<b>INSTALACIÓN DE GAS</b>					<b>\$ 72.534,70</b>	
a	Instalación de gas y cocina	gl	1,00	\$ 72.534,70	\$ 72.534,70		1,7231%
<b>16</b>	<b>INSTALACION SANITARIA</b>					<b>\$ 549.320,02</b>	
a	Instalación de Desagües Cloacales	gl	1,00	\$ 77.922,98	\$ 77.922,98		1,8511%
b	Instalación de Agua Fría y Caliente	gl	1,00	\$ 69.844,66	\$ 69.844,66		1,6592%
c	Grifería	gl	1,00	\$ 61.483,47	\$ 61.483,47		1,4606%
d	Pozo absorbente	gl	1,00	\$ 63.970,26	\$ 63.970,26		1,5197%
e	Artefactos Sanitarios	gl	1,00	\$ 33.530,25	\$ 33.530,25		0,7965%
f	Artefactos sanitarios Disc	gl	0,00	\$ 78.581,09	\$ 0,00		0,0000%
g	Cámara séptica 1500 lts	gl	1,00	\$ 29.419,80	\$ 29.419,80		0,6989%
h	Perforación y motobombear	gl	1,00	\$ 24.148,61	\$ 24.148,61		0,5737%
i	Calefón solar	gl	1,00	\$ 189.000,00	\$ 189.000,00		4,4898%
<b>17</b>	<b>INSTALACION ELECTRICA</b>					<b>\$ 175.652,49</b>	
a	Instalación Eléctrica	gl	1,00	\$ 121.246,86	\$ 121.246,86		2,8803%
b	Pilar de entrada de energía.	gl	1,00	\$ 54.405,63	\$ 54.405,63		1,2924%
<b>18</b>	<b>MESADA DE COCINA</b>					<b>\$ 21.270,50</b>	
a	Mesada de Cocina.	gl	1,00	\$ 21.270,50	\$ 21.270,50		0,5053%
<b>19</b>	<b>CERCOS</b>					<b>\$ 28.897,12</b>	
a	Cerco perimetral.	gl	1,00	\$ 28.897,12	\$ 28.897,12		0,6865%
<b>20</b>	<b>LIMPIEZA FINAL</b>					<b>\$ 14.172,49</b>	
a	Limpieza final de obra.	gl	1,00	\$ 14.172,49	\$ 14.172,49		0,3367%
<b>21</b>	<b>HONORARIOS PROFESIONALES</b>					<b>\$ 145.492,64</b>	
a	Honorarios profesionales Conducción Técnica	gl	3,58%	\$ 4.064.040,22	\$ 145.492,64		3,4563%
b	Movilidad	gl	0,00%	\$ 4.064.040,22	\$ 0,00		0,0000%
<b>TO</b>	<b>SUBTOTAL</b>					<b>\$ 4.209.532,85</b>	<b>100,0000%</b>
	<b>GASTOS GENERALES</b>		4,75%			<b>\$ 200.000,43</b>	
	<b>BENEFICIOS</b>		4,75%			<b>\$ 200.000,43</b>	
	<b>IVA</b>		10,50%			<b>\$ 484.001,04</b>	
<b>TO</b>	<b>TOTAL</b>					<b>\$ 5.093.534,75</b>	

Prof. AMARILLO ABEL ZORZÓN  
SECRETARIO DE HABITAT,  
URBANISMO Y VIVIENDA  
MINISTERIO DE INFRAESTRUCTURA,  
SERVICIOS PUBLICOS Y HABITAT

# PRESUPUESTO POR LICITACION

julio-21

**OPERATORIA CASA PROPIA VCD 2 D**  
Sup. Cubierta: 63,01 m2 / Semicubierta: 4,13 M2

**PRESUPUESTO:** provisión de AGUA por perforación y el DESAGÜE CLOACAL por cámara séptica y pozo absorbente.PLATEA PARA AMPLIACION DE 3ER DORMITORIO

NRO.	ITEM	UNIDAD	CANTIDAD	COSTO UNITARIO JULIO 2021	COSTO ITEM	COSTO TOTAL RUBRO	%
<b>1</b>	<b>TRABAJOS PRELIMINARES</b>					<b>\$ 27.396,71</b>	
a	Limpieza del terreno, replanteo, nivelación, relleno, y compactación	gl	1,00	\$ 27.396,71	\$ 27.396,71		0,6437%
<b>2</b>	<b>FUNDACIONES</b>					<b>\$ 519.912,10</b>	
a	Relleno y compactacion del terreno	m2	74,90	\$ 1.315,04	\$ 98.496,67		2,3142%
b	Platea de H" A°	m3	11,15	\$ 37.795,11	\$ 421.415,44		9,9012%
<b>3</b>	<b> AISLACION HIDROFUGA</b>					<b>\$ 48.511,39</b>	
a	Capa aisladora doble horizontal	m2	24,74	\$ 884,28	\$ 21.876,99		0,5140%
b	Capa aisladora doble vertical	m2	30,12	\$ 884,28	\$ 26.634,40		0,6258%
<b>4</b>	<b>MUROS DE ELEVACIÓN Y TABIQUES</b>					<b>\$ 576.841,98</b>	
a	Mampostería de lad. Comun 0,15	m3	2,68	\$ 17.219,60	\$ 46.148,54		1,0843%
b	Mampostería lad. Ceram. Portante 18cm	m2	124,21	\$ 2.788,58	\$ 346.369,42		8,1380%
c	Mampostería lad. Ceram. Portante 12cm	m2	62,15	\$ 2.472,15	\$ 153.643,92		3,6099%
d	Mampostería lad. Ceram. 12cm	m2	13,29	\$ 2.308,51	\$ 30.680,10		0,7208%
<b>5</b>	<b>REFUERZOS DE HORMIGÓN ARMADO</b>					<b>\$ 121.199,47</b>	
a	Refuerzos verticales	m	63,90	\$ 1.299,81	\$ 83.057,78		1,9515%
b	Encadenado superior s/ muro cerámico	m	21,45	\$ 1.477,93	\$ 31.701,51		0,7448%
c	Encadenado superior s/ muro medianero	m	13,38	\$ 481,33	\$ 6.440,18		0,1513%
<b>6</b>	<b>REVOQUES</b>					<b>\$ 477.991,14</b>	
a	Azotado impermeable	m2	136,37	\$ 645,09	\$ 87.971,49		2,0669%
b	Revoque grueso exterior	m2	136,37	\$ 1.387,93	\$ 189.272,09		4,4470%
c	Revoque grueso interior	m2	148,85	\$ 1.219,51	\$ 181.524,14		4,2649%
d	Azotado impermeable bajo revestimiento	m2	17,84	\$ 1.077,55	\$ 19.223,42		0,4517%
<b>7</b>	<b>CONTRAPISO</b>					<b>\$ 103.338,69</b>	
a	Vereda de acceso perimetral y solias	m2	13,51	\$ 1.618,04	\$ 21.859,66		0,5136%
b	Hormigón H8 fratazado	m2	53,23	\$ 1.530,70	\$ 81.479,03		1,9144%
<b>8</b>	<b>PISO</b>					<b>\$ 9.227,85</b>	
a	Piso cerámico	m2	2,53	\$ 3.647,37	\$ 9.227,85		0,2168%
<b>9</b>	<b>CUBIERTA</b>					<b>\$ 476.756,16</b>	
a	Cubierta de chapa ondulada	m2	73,18	\$ 6.009,19	\$ 439.752,78		10,3321%
b	Zinguería	m	17,05	\$ 1.510,74	\$ 25.758,12		0,6052%
c	Alero de losa maciza- esp. 15cm	m2	0,00	\$ 5.512,38	\$ 0,00		0,0000%
d	Losa s/ lavadero	m2	2,04	\$ 5.512,38	\$ 11.245,26		0,2642%
<b>10</b>	<b>CIELORRASOS</b>					<b>\$ 123.764,29</b>	
a	Cielorraso de placas de roca de yeso	m2	52,47	\$ 1.985,68	\$ 104.188,47		2,4479%
b	Cielorraso de placas de roca de yeso	m2	9,23	\$ 2.120,89	\$ 19.575,82		0,4599%
<b>11</b>	<b>REVESTIMIENTO</b>					<b>\$ 56.995,80</b>	
a	Revestimiento	m2	17,84	\$ 3.194,83	\$ 56.995,80		1,3391%
<b>12</b>	<b>PINTURA</b>					<b>\$ 383.923,42</b>	
a	Pintura al latex en muros interiores	m2	148,85	\$ 674,23	\$ 100.358,95		2,3579%
b	Revestimiento acrílico texturado exterior	m2	134,37	\$ 1.788,86	\$ 240.369,78		5,6475%
c	Pintura al latex en cielorrasos	m2	61,70	\$ 563,81	\$ 34.787,22		0,8173%
d	Pintura esmalte sintético en carpintería de madera	m2	7,10	\$ 1.184,15	\$ 8.407,47		0,1975%
<b>13</b>	<b>VIDRIOS</b>					<b>\$ 16.589,78</b>	
a	Vidrios	m2	8,90	\$ 1.864,02	\$ 16.589,78		0,3898%
<b>14</b>	<b>CARPINTERÍA</b>					<b>\$ 259.744,10</b>	
a	Carpintería de madera	gl	1,00	\$ 47.052,66	\$ 47.052,66		1,1055%
b	Carpintería de aluminio	gl	1,00	\$ 212.691,44	\$ 212.691,44		4,9972%
<b>15</b>	<b>INSTALACIÓN DE GAS</b>					<b>\$ 72.534,70</b>	
a	Instalación de gas y cocina	gl	1,00	\$ 72.534,70	\$ 72.534,70		1,7042%
<b>16</b>	<b>INSTALACION SANITARIA</b>					<b>\$ 594.370,86</b>	
a	Instalación de Desagües Cloacales	gl	1,00	\$ 77.922,98	\$ 77.922,98		1,8308%
b	Instalación de Agua Fría y Caliente	gl	1,00	\$ 69.844,66	\$ 69.844,66		1,6410%
c	Grifería	gl	1,00	\$ 61.483,47	\$ 61.483,47		1,4446%
d	Pozo absorbente	gl	1,00	\$ 63.970,26	\$ 63.970,26		1,5030%
e	Artefactos Sanitarios	gl	0,00	\$ 33.530,25	\$ 0,00		0,0000%
f	Artefactos sanitarios Disc	gl	1,00	\$ 78.581,09	\$ 78.581,09		1,8463%
g	Cámara séptica 1500 lts	gl	1,00	\$ 29.419,80	\$ 29.419,80		0,6912%
h	Perforación y motobombear	gl	1,00	\$ 24.148,61	\$ 24.148,61		0,5674%
i	Calefón solar	gl	1,00	\$ 189.000,00	\$ 189.000,00		4,4406%
<b>17</b>	<b>INSTALACION ELECTRICA</b>					<b>\$ 175.652,49</b>	
a	Instalación Eléctrica	gl	1,00	\$ 121.246,86	\$ 121.246,86		2,8487%
b	Pilar de entrada de energía.	gl	1,00	\$ 54.405,63	\$ 54.405,63		1,2783%
<b>18</b>	<b>MESADA DE COCINA</b>					<b>\$ 21.270,50</b>	
a	Mesada de Cocina.	gl	1,00	\$ 21.270,50	\$ 21.270,50		0,4998%
<b>19</b>	<b>CERCOS</b>					<b>\$ 28.897,12</b>	
a	Cerco perimetral.	gl	1,00	\$ 28.897,12	\$ 28.897,12		0,6789%
<b>20</b>	<b>LIMPIEZA FINAL</b>					<b>\$ 14.172,49</b>	
a	Limpieza final de obra.	gl	1,00	\$ 14.172,49	\$ 14.172,49		0,3330%
<b>21</b>	<b>HONORARIOS PROFESIONALES</b>					<b>\$ 147.105,46</b>	
a	Honorarios profesionales Conducción Técnica	gl	3,58%	\$ 4.109.091,05	\$ 147.105,46		3,4563%
b	Movilidad	gl	0,00%	\$ 4.109.091,05	\$ 0,00		0,0000%
<b>TO</b>	<b>SUBTOTAL</b>					<b>\$ 4.256.196,51</b>	<b>100,0000%</b>
	<b>GASTOS GENERALES</b>		4,75%			<b>\$ 202.217,48</b>	
	<b>BENEFICIOS</b>		4,75%			<b>\$ 202.217,48</b>	
	<b>IVA</b>		10,50%			<b>\$ 439.366,30</b>	
<b>TO</b>	<b>TOTAL</b>					<b>\$ 5.149.997,77</b>	

PRF. AMBROSIO ZORZÓN  
SECRETARIO DE HABITAT,  
URBANISMO Y VIVIENDA  
MINISTERIO DE INFRAESTRUCTURA,  
SERVICIOS PUBLICOS Y HABITAT

## PLAN DE TRABAJO

jul-21

## VC CP 2 DORM "PROGRAMA CASA PROPIA"

ITEM NRO.	DESCRIPCIÓN DEL ITEM	% DE INC.	ANTICIPO	PERÍODO							
				1	2	3	4	5	6	7	8
1	TRABAJOS PRELIMINARES	0,65%		0,65% ●●●●							
2	FUNDACIONES	12,35%		6,18% ●●●●	6,18% ●●●●						
3	AISLACION HIDROFUGA	1,15%		0,38% ●●	0,77% ●●●●						
4	MAMPOSTERIA DE ELEVACION	13,70%			6,85% ●●●●	6,85% ●●●●					
5	REFUERZOS DE HORMIGÓN ARMADO	2,88%			0,58% ●●	1,15% ●●●●	1,15% ●●●●				
6	REVOQUES	11,35%				3,78% ●●	7,57% ●●●●				
7	CONTRAPISO	2,45%					0,82% ●●	1,64% ●●●●			
8	PISO	0,22%						0,07% ●●●●	0,15% ●●●●		
9	CUBIERTA	11,33%					5,66% ●●●●	5,66% ●●●●			
10	CIELORRASO	2,94%				0,98% ●●●●	0,98% ●●●●	0,98% ●●●●			
11	REVESTIMIENTO	1,35%							1,35% ●●●●		
12	PINTURA	9,12%							4,56% ●●●●	4,56% ●●●●	
13	VIDRIOS	0,39%								0,13% ●●	0,26% ●●●●
14	CARPINTERÍA	6,17%						3,09% ●●●●	3,09% ●●●●		
15	INSTALACION DE GAS	1,72%							1,72% ●●●●		
16	INSTALACION SANITARIA	13,05%					3,26% ●●●●	3,26% ●●●●		3,26% ●●●●	3,26% ●●●●
17	INSTALACION ELECTRICA	4,17%						1,39% ●●●●		1,39% ●●●●	1,39% ●●●●
18	MESADA DE COCINA	0,51%									0,51% ●●●●
19	CERCO	0,69%								0,34% ●●●●	0,34% ●●●●
20	LIMPIEZA FINAL	0,34%								0,22% ●●●●	0,11% ●●
21	HONOR. PROF. COND. TEC./MENSURA	3,46%		0,43% ●●●●	0,43% ●●●●	0,43% ●●●●	0,43% ●●●●	0,43% ●●●●	0,43% ●●●●	0,43% ●●●●	0,43% ●●●●
% DE INCIDENCIA TOTAL		100,00%	0,00%								
AVANCE DE OBRA	MENSUAL			7,64%	14,80%	13,20%	19,88%	16,52%	11,30%	10,34%	6,31%
	ACUMULADO			7,64%	22,45%	35,65%	55,52%	72,05%	83,35%	93,69%	100,00%
ANTICIPO PARA ACOPIO			0,00%								
DEDUCCION DE ANTICIPO	MENSUAL			0,00%	0,00%	0,00%	0,00%	0,00%	0,00%	0,00%	0,00%
	ACUMULADO			0,00%	0,00%	0,00%	0,00%	0,00%	0,00%	0,00%	0,00%
FINANCIACION	MENSUAL	0,00%		7,64%	14,80%	13,20%	19,88%	16,52%	11,30%	10,34%	6,31%
	ACUMULADO	0,00%		7,64%	22,45%	35,65%	55,52%	72,05%	83,35%	93,69%	100,00%

  
 PRÁXEDES ABEL ZORZÓN  
 SECRETARIO DE HABITAT,  
 URBANISMO Y VIVIENDA  
 MINISTERIO DE INFRAESTRUCTURA,  
 SERVICIOS PUBLICOS Y HABITAT

## PLAN DE TRABAJO PARA MATERIALES Y CONDUCCION DE OBRA VC CP 2 DORM "PROGRAMA CASA PROPIA"

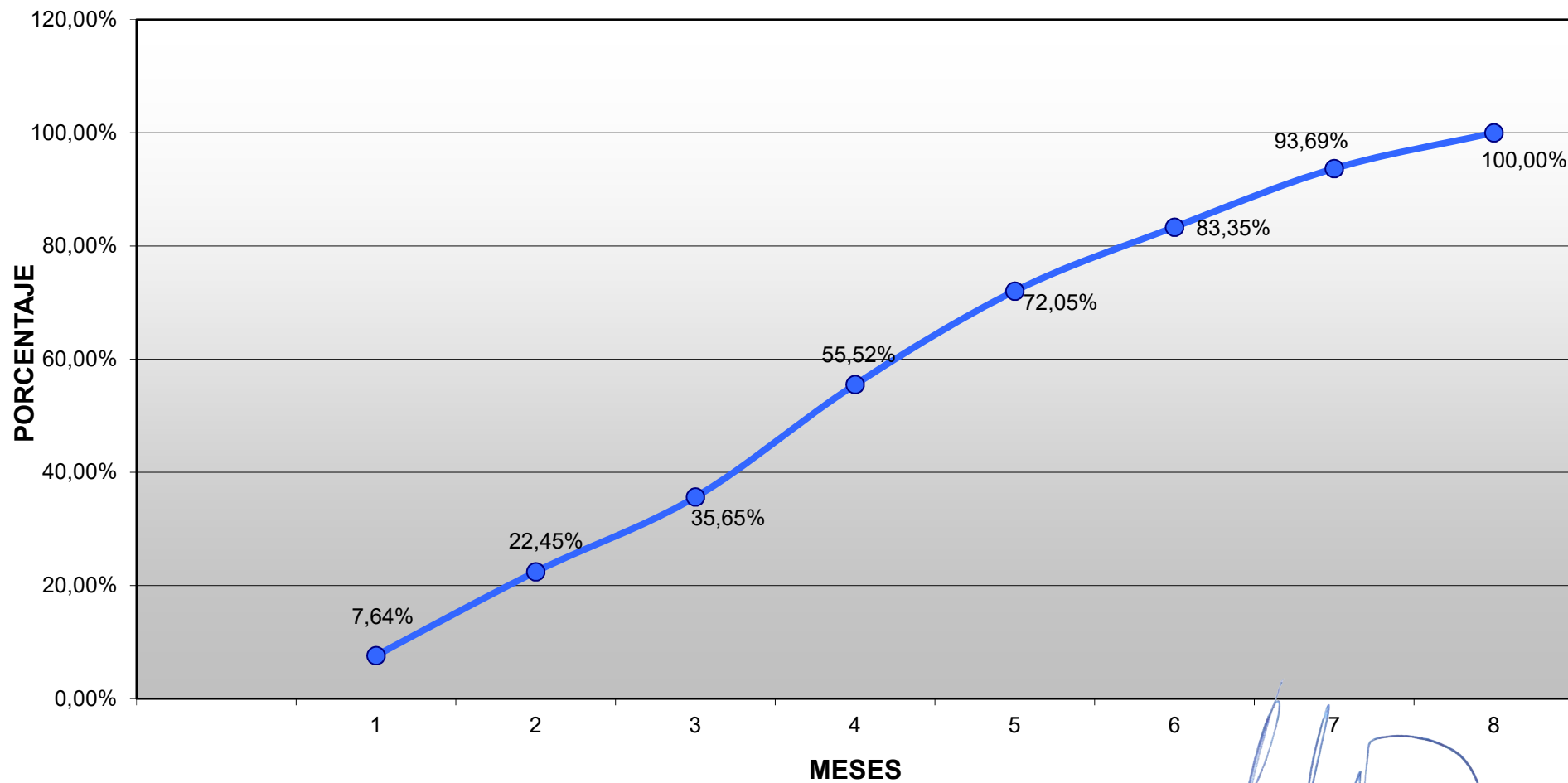

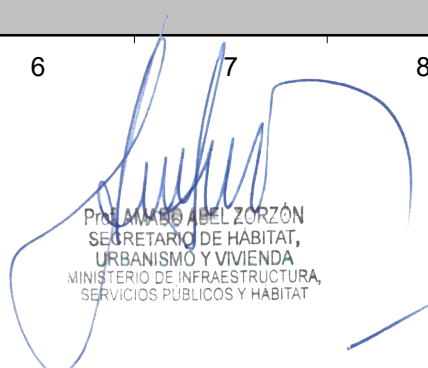
  
Práxedes ABEL ZORZÓN  
SECRETARIO DE HABITAT,  
URBANISMO Y VIVIENDA  
MINISTERIO DE INFRAESTRUCTURA,  
SERVICIOS PUBLICOS Y HABITAT

**CRONOGRAMA DE DESEMBOLSOS****RES.:****julio-21****VC CP 2 DORM "PROGRAMA CASA PROPIA"****PROVINCIA: SANTA FE****OBRA: SAN CRISTOBAL 45 VC 2D + 9 VCD 2D****INDICE DE AJUSTE****COSTO DEL PROYECTO****MES BASICO****\$ 275.559.043,92****jul-21**

MESES	AV.FIS. %	ANTIC. %	D.ANT. %	FINANC. %	MENSUAL	ACUMULADO
		<b>0,00%</b>		0,00%	\$ 0,00	\$ 0,00
1	7,64%		0,00%	7,64%	21.059.355,19	21.059.355,19
2	14,80%		0,00%	14,80%	40.791.482,88	61.850.838,07
3	13,20%		0,00%	13,20%	36.374.721,15	98.225.559,22
4	19,88%		0,00%	19,88%	54.773.353,42	152.998.912,64
5	16,52%		0,00%	16,52%	45.530.595,05	198.529.507,68
6	11,30%		0,00%	11,30%	31.139.843,10	229.669.350,79
7	10,34%		0,00%	10,34%	28.505.258,24	258.174.609,03
8	6,31%		0,00%	6,31%	17.384.434,89	275.559.043,92
<b>TOTAL</b>	<b>100,00%</b>		<b>0,00%</b>	<b>100,00%</b>	<b>\$ 275.559.043,92</b>	

**PLAZO DE OBRA 8 MESES**

  
Prof. AMBRO ABEL ZORZÓN  
SECRETARIO DE HABITAT,  
URBANISMO Y VIVIENDA  
MINISTERIO DE INFRAESTRUCTURA,  
SERVICIOS PÚBLICOS Y HABITAT